

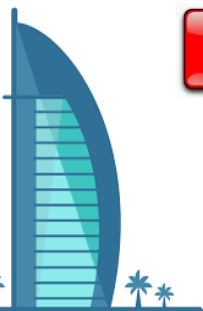

WE WISH YOU A MERRY XMASS & A HAPPY NEW YEAR in DUBAI & ABU DHABI



ΝΤΟΥΜΠΑΙ

ΑΜΠΟΥ ΝΤΑΜΠΙ ΑΠΟ 460€ΥΡΩ
ΤΙΜΟΚΑΤΑΛΟΓΟΣ ΕΟΡΤΩΝ



ΧΡΙΣΤΟΥΓΕΝΝΑ ΠΡΩΤΟΧΡΟΝΙΑ ΘΕΟΦΑΝΕΙΑ 2019-2020
ΑΝΑΧΩΡΗΣΕΙΣ ΑΠΟ ΘΕΣΣΑΛΟΝΙΚΗ ΚΑΙ ΑΘΗΝΑ

ΑΠΟΚΛΕΙΣΤΙΚΑ ΜΕ ΚΕΝΤΡΙΚΑ *ΝΕΑ* ΞΕΝΟΔΟΧΕΙΑ

με τους ΕΙΔΙΚΟΥΣ...

!!! 20χρόνια Εμπειρίας & Εξειδίκευσης !!!

ΕΚΔΟΣΗ 'B- 26/09/2019

**ΕΚΠΤΩΣΗ 60 ΕΥΡΩ
ΑΝΑ ΖΕΥΓΑΡΙ ΓΙΑ
ΚΡΑΤΗΣΕΙΣ ΕΩΣ
31/10**

ΕΜΠΕΙΡΟΙ
ΕΛΛΗΝΕΣ
ΔΙΠΛΩΜΑΤΟΥΧΟΙ
ΞΕΝΑΓΟΙ

ΗΝΩΜΕΝΑ ΑΡΑΒΙΚΑ ΕΜΙΡΑΤΑ

Γιατί Ντουμπάι?

Το Θαύμα της εξέλιξης. Το Ντουμπάι κατοικήθηκε πρώτη φορά το 1833 αλλά η αξιοποίηση του ξεκίνησε το 1966 που ανακαλύφθηκε το πετρέλαιο. Το 1988 υπήρχαν περίπου 5.000 δωμάτια, το 2012 περίπου 80.000 ενώ το 2020 υπολογίζεται ότι θα έχουν διπλασιαστεί!

Ουρανοξύστες αγγίζουν τον ουρανό και η **Θέα** μοναδική

Ήλιος και θάλασσα Τζουμείρα σημαίνει **Ομορφιά**

Η εμπειρία της ερήμου απέραντη **χαστική** πανέμορφη -**Σαφάρι καμήλες**

Μπούρζ αλ Άραμπ, Το μοναδικό 7* Ξενοδοχείο

Μπούρζ Χαλίφα TOP OF THE WORLD 828 μέτρα ύψος 160 όροφοι
ασανσέρ 64km/h

Τεχνητά νησιά **ATLANTIS THE PALM** ένα κατασκευαστικό Θαύμα ..

Εμπορικά κέντρα DUBAI MALL , MALL of EMIRATES , CITY CENTER DEIRA CITY WALK AL GHURAIR MALL ..η χαρά της γυναίκας και ...του παιδιού

Διακοπές για όλους Bollywood park, Legoland water park,

Motiongate Park , IMG worlds of adventure, Ski Dubai, Global village

Η πολυπολιτισμικότητα ΑΣΙΑ ΕΥΡΩΠΗ ΑΜΕΡΙΚΗ ΑΦΡΙΚΗ ΩΚΕΑΝΙΑ ΑΠΩ ΑΝΑΤΟΛΗ ..ΟΛΟΙ ΕΚΕΙ και ...ΑΓΑΠΗΜΕΝΟΙ

Γαστρονομία - STEAK CHINESE GREEK LIBANESE SUSHI THAI ITALIAN MALAYSIAN INDIAN MEXICAN



ΑΝΑΧΩΡΗΣΕΙΣ ΑΠΟ ΑΘΗΝΑ 21-22-23-27-28-29-30/12 ,01-02-03/01

ΑΠΟ ΘΕΣΣΑΛΟΝΙΚΗ 21-23-27-28-30/12, 01-03/01

ΠΡΟΓΡΑΜΜΑ ΕΓΓΥΗΜΕΝΕΣ- ΘΕΣΕΙΣ ΑΝΑΧΩΡΗΣΕΙΣ	ΞΕΝΟΔΟΧΕΙΑ	GULF AIR	TURKISH από ΘΕΣ/ΝΙΚΗ	EMIRATES	ΔΙΑΦΟ ΡΑ ΜΟΝΟ ΚΛΙΝΟΥ	ΦΟΡΟΙ ΑΕΡΟΔΡΟΜΙΩΝ / ΦΙΛΟΔΩΡΗΜΑΤΑ & ΕΠΙΝΑΥΛΟΣ
		ΤΙΜΗ Α/Α ΔΙΚΛΙΝΟ	ΤΙΜΗ Α/Α ΔΙΚΛΙΝΟ	ΤΙΜΗ Α/Α ΔΙΚΛΙΝΟ		
6 ΗΜΕΡΟ/ 5 ΝΥΧΤΕΣ ΔΙΑΚΟΠΕΣ ΜΕ ΣΑΦΑΡΙ ΜΕ JEEP 4 X 4 ΧΟΡΟ ΤΗΣ ΚΟΙΛΙΑΣ 21-22-23-24/12 01-02-03-04/01	ALOFT CITY CENTER DEIRA <u>4* SUP./</u>	460	515	655	230	475
	CANAL CENTRAL HOTEL 5* Deluxe RADISSON DUBAI CANAL VIEW HOTEL 5* Dlx	535	580	725	295	
	HILTON DUBAI AL HABTOOR CITY 5* Deluxe	635	680	825	380	
ΑΝΑΧΩΡΗΣΕΙΣ 21-22/12 6 ΗΜΕΡΟ LUX / 5 ΝΥΧΤΕΣ (TURKISH- 7ΗΜ. /5 ΝΥΧ.) ΞΕΝΑΓΗΣΗ ΝΤΟΥΜΠΑΙ, ΤΖΟΥΜΕΙΡΑ ΕΠΙΣΚΕΦΗ ΣΤΗΝ MADINAT JUMEIRAH ΣΑΦΑΡΙ ΜΕ JEEP 4 X 4 ΧΟΡΟ ΤΗΣ ΚΟΙΛΙΑΣ ΕΚΔΡΟΜΗ ΣΤΟ ΑΜΠΟΥ ΝΤΑΜΠΙ & YAS ISLAND 3 ΓΕΥΜΑΤΑ	IBIS DEIRA HOTEL 3* STD	535	525	750	170	475
	ALOFT CITY CENTER DEIRA <u>4* SUP./</u> HOLIDAY INN FESTIVAL CITY <u>4* SUP</u>	599	625	815	230	
	RODA AL BUSTAN 5* STD	625	675	840	260	
	CANAL CENTRAL HOTEL 5* Deluxe/ RADISSON DUBAI CANAL VIEW HOTEL 5* Dlx	665	715	880	295	
	HILTON DUBAI AL HABTOOR CITY 5* Deluxe	760	750	975	380	
ΑΝΑΧΩΡΗΣΗ 23/12 6 ΗΜΕΡΟ LUX / 5 ΝΥΧΤΕΣ (TURKISH- 7ΗΜ. /5 ΝΥΧ.) ΞΕΝΑΓΗΣΗ ΝΤΟΥΜΠΑΙ, ΤΖΟΥΜΕΙΡΑ ΕΠΙΣΚΕΦΗ ΣΤΗΝ MADINAT JUMEIRAH ΣΑΦΑΡΙ ΜΕ JEEP 4 X 4 ΧΟΡΟ ΤΗΣ ΚΟΙΛΙΑΣ ΕΚΔΡΟΜΗ ΣΤΟ ΑΜΠΟΥ ΝΤΑΜΠΙ & YAS ISLAND 3 ΓΕΥΜΑΤΑ	IBIS DEIRA HOTEL 3* STD	535	525	750	170	475
	ALOFT CITY CENTER DEIRA <u>4* SUP./</u> HOLIDAY INN FESTIVAL CITY <u>4* SUP</u>	599	620	815	230	
	RODA AL BUSTAN 5* STD	625	640	840	260	
	CANAL CENTRAL HOTEL 5* Deluxe/ RADISSON DUBAI CANAL VIEW HOTEL 5* Dlx	665	680	880	295	
	HILTON DUBAI AL HABTOOR CITY 5* Deluxe	760	765	975	380	
ΑΝΑΧΩΡΗΣΗ 27/12 6 ΗΜΕΡΟ LUX/ 5 ΝΥΧΤΕΣ (TURKISH-7ΗΜ. /5 ΝΥΧ.) ΞΕΝΑΓΗΣΗ ΝΤΟΥΜΠΑΙ, ΤΖΟΥΜΕΙΡΑ ΕΠΙΣΚΕΦΗ ΣΤΗΝ MADINAT JUMEIRAH ΣΑΦΑΡΙ ΜΕ JEEP 4 X 4 ΧΟΡΟ ΤΗΣ ΚΟΙΛΙΑΣ ΕΚΔΡΟΜΗ ΣΤΟ ΑΜΠΟΥ ΝΤΑΜΠΙ & YAS ISLAND 3 ΓΕΥΜΑΤΑ	IBIS DEIRA HOTEL 3* STD	-	715	895	290	475
	ALOFT CITY CENTER DEIRA <u>4* SUP./</u> HOLIDAY INN FESTIVAL CITY <u>4* SUP</u>	-	865	999	425	
	RODA AL BUSTAN 5* STD	-	950	1085	530	
	CANAL CENTRAL HOTEL 5* Deluxe RADISSON DUBAI CANAL VIEW HOTEL 5* Dlx	-	950 890	1070 1005	510 495	
	HILTON DUBAI AL HABTOOR CITY 5* Deluxe	-	1130	1290	675	
ΑΝΑΧΩΡΗΣΗ 28/12 6 ΗΜΕΡΟ LUX/ 5 ΝΥΧΤΕΣ (TURKISH-7ΗΜ. /5 ΝΥΧ.) ΞΕΝΑΓΗΣΗ ΝΤΟΥΜΠΑΙ, ΤΖΟΥΜΕΙΡΑ ΕΠΙΣΚΕΦΗ ΣΤΗΝ MADINAT JUMEIRAH ΣΑΦΑΡΙ ΜΕ JEEP 4 X 4 ΧΟΡΟ ΤΗΣ ΚΟΙΛΙΑΣ ΕΚΔΡΟΜΗ ΣΤΟ ΑΜΠΟΥ ΝΤΑΜΠΙ & YAS ISLAND 3 ΓΕΥΜΑΤΑ	IBIS DEIRA HOTEL 3* STD	750	730	965	355	475
	ALOFT CITY CENTER DEIRA <u>4* SUP./</u> HOLIDAY INN FESTIVAL CITY <u>4* SUP</u>	799	890	1075	495	
	RODA AL BUSTAN 5* STD	950	975	1165	560	
	CANAL CENTRAL HOTEL 5* Deluxe RADISSON DUBAI CANAL VIEW HOTEL 5* Dlx	930 885	940 890	1145 1100	540 499	
	HILTON DUBAI AL HABTOOR CITY 5*Deluxe	1165	1170	1380	725	



ΠΡΟΓΡΑΜΜΑ ΕΓΓΥΗΜΕΝΕΣ- ΘΕΣΕΙΣ ΑΝΑΧΩΡΗΣΕΙΣ	ΞΕΝΟΔΟΧΕΙΑ	GULF AIR	TURKISH από ΘΕΣ/ΝΙΚΗ	EMIRATES	ΔΙΑΦΟΡΑ ΜΟΝΟΚΛΙ ΝΟΥ	ΦΟΡΟΙ ΑΕΡΟΔΡΟ ΜΙΩΝ / ΦΙΛΟΔΩΡ ΗΜΑΤΑ & ΕΠΙΝΑΥΛ ΟΣ
		ΤΙΜΗ Α/Α ΔΙΚΛΙΝΟ	ΤΙΜΗ Α/Α ΔΙΚΛΙΝΟ	ΤΙΜΗ Α/Α ΔΙΚΛΙΝΟ		
ΑΝΑΧΩΡΗΣΗ 29/12 6 ΗΜΕΡΟ LUX/ 5 ΝΥΧΤΕΣ ΞΕΝΑΓΗΣΗ ΝΤΟΥΜΠΑΙ, ΤΖΟΥΜΕΙΡΑ ΕΠΙΣΚΕΨΗ ΣΤΗΝ MADINAT JUMEIRAH ΣΑΦΑΡΙ ΜΕ JEEP 4 X 4 ΧΟΡΟ ΤΗΣ ΚΟΙΛΙΑΣ ΕΚΔΡΟΜΗ ΣΤΟ ΑΜΠΟΥ ΝΤΑΜΠΙ & YAS ISLAND 3 ΓΕΥΜΑΤΑ	IBIS DEIRA HOTEL 3* STD	-	-	945	355	475
	ALOFT CITY CENTER DEIRA 4* SUP./ HOLIDAY INN FESTIVAL CITY 4* SUP	-	-	1055	499	
	RODA AL BUSTAN 5* STD	-	-	1165	560	
	CANAL CENTRAL HOTEL 5* Deluxe	-	-	1125	540	
	RADISSON DUBAI CANAL VIEW HOTEL 5* Dlx	-	-	1085	499	
	HILTON DUBAI AL HABTOOR CITY 5*Deluxe	-	-	1360	725	
ΑΝΑΧΩΡΗΣΗ 30/12 6 ΗΜΕΡΟ LUX/ 5 ΝΥΧΤΕΣ (TURKISH- 7ΗΜ. /5 ΝΥΧ.) ΞΕΝΑΓΗΣΗ ΝΤΟΥΜΠΑΙ, ΤΖΟΥΜΕΙΡΑ ΕΠΙΣΚΕΨΗ ΣΤΗΝ MADINAT JUMEIRAH ΣΑΦΑΡΙ ΜΕ JEEP 4 X 4 ΧΟΡΟ ΤΗΣ ΚΟΙΛΙΑΣ ΕΚΔΡΟΜΗ ΣΤΟ ΑΜΠΟΥ ΝΤΑΜΠΙ & YAS ISLAND 3 ΓΕΥΜΑΤΑ	IBIS DEIRA HOTEL 3* STD	750	640	935	355	475
	ALOFT CITY CENTER DEIRA 4* SUP./ HOLIDAY INN FESTIVAL CITY 4* SUP	785	730	985	420	
	RODA AL BUSTAN 5* STD	870	799	1085	490	
	CANAL CENTRAL HOTEL 5* Deluxe	840	799	1055	470	
	RADISSON DUBAI CANAL VIEW HOTEL 5* Dlx	840	799	1085	499	
	HILTON DUBAI AL HABTOOR CITY 5*Deluxe	980	990	1195	605	
ΑΝΑΧΩΡΗΣΗ 01/01 6 ΗΜΕΡΟ LUX/ 5 ΝΥΧΤΕΣ (TURKISH- 7ΗΜ. /5 ΝΥΧ.) ΞΕΝΑΓΗΣΗ ΝΤΟΥΜΠΑΙ, ΤΖΟΥΜΕΙΡΑ ΕΠΙΣΚΕΨΗ ΣΤΗΝ MADINAT JUMEIRAH ΣΑΦΑΡΙ ΜΕ JEEP 4 X 4 ΧΟΡΟ ΤΗΣ ΚΟΙΛΙΑΣ ΕΚΔΡΟΜΗ ΣΤΟ ΑΜΠΟΥ ΝΤΑΜΠΙ & YAS ISLAND 3 ΓΕΥΜΑΤΑ	IBIS DEIRA HOTEL 3* STD	580	550	795	220	475
	ALOFT CITY CENTER DEIRA 4* SUP./ HOLIDAY INN FESTIVAL CITY 4* SUP	590	645	885	230	
	RODA AL BUSTAN 5* STD	699	670	915	330	
	CANAL CENTRAL HOTEL 5* Deluxe	645	695	935	350	
	RADISSON DUBAI CANAL VIEW HOTEL 5* Dlx	645	695	935	350	
	HILTON DUBAI AL HABTOOR CITY 5*Deluxe	930	880	1145	520	
ΑΝΑΧΩΡΗΣΗ 02/01 6 ΗΜΕΡΟ LUX/ 5 ΝΥΧΤΕΣ ΞΕΝΑΓΗΣΗ ΝΤΟΥΜΠΑΙ, ΤΖΟΥΜΕΙΡΑ ΕΠΙΣΚΕΨΗ ΣΤΗΝ MADINAT JUMEIRAH ΣΑΦΑΡΙ ΜΕ JEEP 4 X 4 ΧΟΡΟ ΤΗΣ ΚΟΙΛΙΑΣ ΕΚΔΡΟΜΗ ΣΤΟ ΑΜΠΟΥ ΝΤΑΜΠΙ & YAS ISLAND 3 ΓΕΥΜΑΤΑ	IBIS DEIRA HOTEL 3* STD	-	-	750	170	475
	ALOFT CITY CENTER DEIRA 4* SUP HOLIDAY INN FESTIVAL CITY 4* SUP	-	-	820	230	
	RODA AL BUSTAN 5* STD	-	-	850	260	
	CANAL CENTRAL HOTEL 5* Deluxe RADISSON DUBAI CANAL VIEW HOTEL 5* Dlx	-	-	875	280	
	HILTON DUBAI AL HABTOOR CITY 5*Deluxe	-	-	1015	410	

ΕΚΠΤΩΣΗ 60 ΕΥΡΩ ΤΟ ΖΕΥΓΑΡΙ ΓΙΑ ΚΡΑΤΗΣΕΙΣ ΕΩΣ 31/10/19
ΔΩΡΟ Η ΕΙΣΟΔΟΣ ΣΤΟ DUBAI FRAME ΣΕ ΟΛΕΣ ΤΙΣ ΑΝΑΧΩΡΗΣΕΙΣ





ΠΡΟΓΡΑΜΜΑ ΕΓΓΥΗΜΕΝΕΣ- ΘΕΣΕΙΣ ΑΝΑΧΩΡΗΣΕΙΣ	ΞΕΝΟΔΟΧΕΙΑ	GULF AIR	TURKISH από ΘΕΣ/ΝΙΚΗ	EMIRATE S	ΔΙΑΦΟΡΑ ΜΟΝΟΚΛΙ ΝΟΥ	ΦΟΡΟΙ ΑΕΡΟΔΡΟΜΙ ΩΝ / ΦΙΛΟΔΩΡΗ ΜΑΤΑ &ΕΠΙΝΑΥΛΟΣ
		ΤΙΜΗ Α/Α ΔΙΚΛΙΝΟ	ΤΙΜΗ Α/Α ΔΙΚΛΙΝΟ	ΤΙΜΗ Α/Α ΔΙΚΛΙΝΟ		
ΑΝΑΧΩΡΗΣΗ 03/01 6ΗΜΕΡΟ LUX/ 5 ΝΥΧΤΕΣ (TURKISH-7ΗΜ. /5 ΝΥΧ.) ΞΕΝΑΓΗΣΗ ΝΤΟΥΜΠΑΙ, ΤΖΟΥΜΕΙΡΑ ΕΠΙΣΚΕΨΗ ΣΤΗΝ ΜΑΔΙΝΑΤ JUMEIRAH ΣΑΦΑΡΙ ΜΕ JEEP 4 X 4 ΧΟΡΟ ΤΗΣ ΚΟΙΛΙΑΣ ΕΚΔΡΟΜΗ ΣΤΟ ΑΜΠΟΥ ΝΤΑΜΠΙ & YAS ISLAND 3 ΓΕΥΜΑΤΑ	IBIS DEIRA HOTEL 3* STD	535	540	750	170	475
	ALOFT CITY CENTER DEIRA 4* SUP./ HOLIDAY INN FESTIVAL CITY 4* SUP	590	635	820	230	
	RODA AL BUSTAN 5* STD	620	660	850	260	
	CANAL CENTRAL HOTEL 5* Deluxe RADISSON DUBAI CANAL VIEW HOTEL 5* Dlx	645	685	875	280	
	HILTON DUBAI AL HABTOOR CITY 5*Deluxe	785	830	1015	410	

ΕΚΠΤΩΣΗ 60 ΕΥΡΩ ΤΟ ΖΕΥΓΑΡΙ ΓΙΑ ΚΡΑΤΗΣΕΙΣ ΕΩΣ 31/10/19
ΔΩΡΟ Η ΕΙΣΟΔΟΣ ΣΤΟ DUBAI FRAME ΣΕ ΟΛΕΣ ΤΙΣ ΑΝΑΧΩΡΗΣΕΙΣ



ΠΑΙΔΙΚΕΣ ΕΚΠΤΩΣΕΙΣ (ηλικίες 2-11,99 χρονών)

- ✓ ΠΑΙΔΙΚΗ ΕΚΠΤΩΣΗ ΣΕ ΤΡΙΚΛΙΝΟ (ΜΕ ΤΟΥΣ ΓΟΝΕΙΣ) - 150 ΕΥΡΩ
- ✓ ΠΑΙΔΙ 2 – 6 ετών σε Δίκλινο (με ΜΟΙΡΑΖΟΜΕΝΟ ΚΡΕΒΑΤΙ ΜΑΖΙ ΜΕ 2 ΓΟΝΕΙΣ) - ΠΑΙΔΙΚΗ ΤΙΜΗ ΜΕ ΦΟΡΟΥΣ 820 ΕΥΡΩ
- ✓ ΠΑΙΔΙ 6- 11,99 ετών σε Δωμάτιο (με ΜΟΙΡΑΖΟΜΕΝΟ ΚΡΕΒΑΤΙ ΜΑΖΙ ΜΕ 2 ΓΟΝΕΙΣ) - ΠΑΙΔΙΚΗ ΤΙΜΗ ΜΕ ΦΟΡΟΥΣ 905 ΕΥΡΩ

ΟΙ ΠΤΗΣΕΙΣ ΜΑΣ

	Πτήση	Ημερομηνία	Δρομολόγιο	Αναχ	Άφιξη	Διάρκεια
	EK210	ΟΛΕΣ ΟΙ ΑΝΑΧΩΡΗΣΕΙΣ	ΑΘΗΝΑ ΝΤΟΥΜΠΑΙ	1755	0020	4:25
EK209	ΟΛΕΣ ΟΙ ΑΝΑΧΩΡΗΣΕΙΣ	ΝΤΟΥΜΠΑΙ ΑΘΗΝΑ	1150	1525	5:35	

	Πτήση	Ημερομηνία	Δρομολόγιο	Αναχ	Άφιξη	Διάρκεια
	GF 042	21,23,28/12-01,03/01	ΑΘΗΝΑ ΜΠΑΧΡΕΙΝ	1420	1925	4:05
GF 512	21,23,28/12-01,03/01	ΜΠΑΧΡΕΙΝ ΝΤΟΥΜΠΑΙ	2020	2235	1:15	
GF 501	26,28/12-02,06,08/01	ΝΤΟΥΜΠΑΙ ΜΠΑΧΡΕΙΝ	0800	0820	1:20	
GF 041	26,28/12-02,06,08/01	ΜΠΑΧΡΕΙΝ ΑΘΗΝΑ	0935	1330	4:55	

	Πτήση	Ημερομηνία	Δρομολόγιο	Αναχ	Άφιξη	Διάρκεια
	TK1894	21-23-27-28-30/12, 01-03/01	ΘΕΣΣΑΛΟΝΙΚΗ ΚΩΝ/ΠΟΛΗ	2135	2355	1:25
TK762	22-24-28-28-31/1201-03/01	ΚΩΝ/ΠΟΛΗ ΝΤΟΥΜΠΑΙ	0125	0650	4:30	
TK761	27-29/12, 02-03-05-07-09/01	ΝΤΟΥΜΠΑΙ ΚΩΝ/ΠΟΛΗ	0240	0645	5:05	
TK1881	27-29/12, 02-03-05-07-09/01	ΚΩΝ/ΠΟΛΗ ΘΕΣΣΑΛΟΝΙΚΗ	0830	0900	1:35	

- ΕΣΩΤΕΡΙΚΗ ΠΤΗΣΗ ΑΠΟ/ΠΡΟΣ ΤΗΝ ΥΠΟΛΟΙΠΗ ΕΛΛΑΔΑ ΣΕ ΣΥΝΔΥΑΣΜΟ ΜΕ ΤΗΝ EMIRATES ΑΠΟ 155 €
- ΕΣΩΤΕΡΙΚΗ ΠΤΗΣΗ ΑΠΟ/ΠΡΟΣ ΤΗΝ ΥΠΟΛΟΙΠΗ ΕΛΛΑΔΑ ΣΕ ΣΥΝΔΥΑΣΜΟ ΜΕ ΤΗΝ GULF AIR ΑΠΟ 80 €
- Οι ώρες που αναγράφονται στους πίνακες είναι τοπικές ανά πόλη
- Οι αεροπορικές εταιρίες διατηρούν το δικαίωμα να αλλάξουν τις ώρες πτήσεων

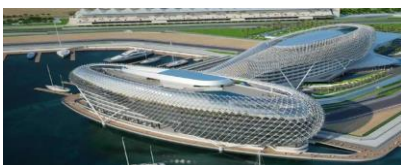

**ΤΟ ΓΕΥΜΑ ΣΤΟ ΑΜΠΟΥ ΝΤΑΜΠΙ ΠΡΟΣΦΕΡΕΤΕ
ΣΤΟ YAS ISLAND**

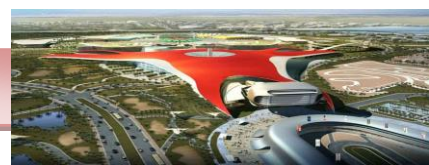



Περιλαμβάνονται

- Αεροπορικά εισιτήρια (30 Κιλά Αποσκευές + 8 Κιλά χειραποσκευή Emirates Airlines + Turkish Airlines-- 20Κιλά +8 Χειραποσκευή για την GULF AIR)
- Διαμονή με πλούσιο πρωινό μπουφέ
- Μεταφορές
- Ξεναγήσεις με γεύματα σύμφωνα με το πρόγραμμα
- Νερό κατά τη διάρκεια της ξενάγησης
- Είσοδοι σε μουσεία κατά την ξενάγηση του Ντουμπάι
- Ταξιδιωτική ασφάλεια
- Ενημερωτικά έντυπα
- Έμπειροι Έλληνες Πιστοποιημένοι διπλωματούχοι ξεναγοί
- Συνεχής παρουσία Αντιπροσώπων μας και άμεση επίλυση τυχών προβλημάτων. 24ώρες χρήση τηλεφώνου έκτακτης ανάγκης.
- Ειδικές Τιμές για τα αξιοθέατα και εκπτώσεις για τα Εμπορικά κέντρα αποκλειστικά για εσάς!

Δεν Περιλαμβάνονται

- * Φόροι αεροδρομίων & επίναυλος καυσίμων & φιλοδωρήματα & Επιβάρυνση Αεροπορικού εισιτηρίου λόγω εορτών (ΕΠΙΝΑΥΛΟΣ)**475 €**
- * Δημοτικά Τέλη Ξενοδοχείου : περίπου 3€ για 3* , 4€ για 4* & 5€ για 5* κατηγορία ξενοδοχείου ανά δωμάτιο ανά βραδιά πληρωτέα απευθείας στα ξενοδοχεία
- * Προσωπικά έξοδα

Σημειώσεις Έκδοση ('B) – 26/09/2019

- Οι τιμές είναι κατ' άτομο σε ευρώ – Σε περίπτωση μικρότερης συμμετοχής το γραφείο μας έχει το δικαίωμα για επιπλέον κόστος.
- **Η σειρά του προγράμματος μπορεί να αλλάξει χωρίς να παραληφθεί καμία επίσκεψη**
- Σε όλα τα ξενοδοχεία μας προσφέρεται πλούσιο πρωινό σε μπουφέ
- Τα ξενοδοχεία μπορεί να αλλάξουν αλλά χωρίς αλλαγή κατηγορίας
- Οι τιμές είναι υπολογισμένες με τα σημερινά ισχύοντα ναύλα και φόρους αεροδρομίων . Η όποια διαφοροποίησή τους, επιβαρύνει τους πελάτες
- Δεν επιτρέπεται η συμμετοχή στο σαφάρι σε παιδιά ηλικίας κάτω των 6 ετών, σε ενήλικες άνω των 65 ετών και σε εγκύους
- Τα ξενοδοχεία ζητάνε πιστωτική κάρτα ή ένα ποσό συνήθως για εγγύηση με το check in
- Η παραλαβή δωματίων γίνεται 14:00μμ με όλες τις αεροπορικές.
- Επιπλέον Κόστος για το Early Check in κατά την άφιξη για τις πτήσεις με την Turkish Airline.
- **Όλα τα προγράμματα με την Turkish Airlines είναι 7 ημέρες /5 διαν/σεις. Για το Αναλυτικό πρόγραμμα Μπορείτε να ενημερωθείτε.**
- ΔΙΑΦΟΡΑ ΩΡΑΣ: ΑΘΗΝΑ-ΝΤΟΥΜΠΑΪ 1 ΩΡΑ ΤΟ ΚΑΛΟΚΑΙΡΙ & 2 ΩΡΕΣ ΤΟ ΧΕΙΜΩΝΑ
- Οι τιμές συντάχθηκαν σύμφωνα με τις ισχύουσες Ισοτιμίες νομισμάτων.
- Κάθε νέα έκδοση του τιμοκατάλογου καταργεί τον προηγούμενο.
- ΤΟ ΤΡΙΚΛΙΝΟ ΔΩΜΑΤΙΟ ΕΙΝΑΙ ΣΕ ΟΛΑ ΤΑ ΞΕΝΟΔΟΧΕΙΑ ΔΩΜΑΤΙΟ ΜΕ 1 KING SIZE BED + 1 ΕΞΤΡΑ ΚΡΕΒΑΤΙ ΠΤΥΣΣΟΜΕΝΟ
- **ΑΠΑΡΑΙΤΗΤΑ ΔΙΑΒΑΤΗΡΙΑ ΜΕ ΙΣΧΥ ΓΙΑ ΤΟΥΛΑΧΙΣΤΟΝ 6 ΜΗΝΕΣ ΜΕΤΑ ΤΟ ΤΑΞΙΔΙ**
- **Η ΕΥΘΥΝΗ ΚΑΙ ΜΕΡΙΜΝΑ ΓΙΑ ΤΗΝ ΙΣΧΥ ΤΩΝ ΔΙΑΒΑΤΗΡΙΩΝ ΕΙΝΑΙ ΑΠΟΚΛΕΙΣΤΙΚΑ ΤΩΝ ΤΑΞΙΔΙΩΤΩΝ**
- **ΣΕ ΠΕΡΙΠΤΩΣΗ ΑΚΥΡΩΣΗΣ ΘΑ ΥΠΑΡΧΟΥΝ ΑΚΥΡΩΤΙΚΑ ΣΥΜΦΩΝΑ ΜΕ ΤΟΥΣ ΟΡΟΥΣ ΤΗΣ ΥΠΟΓΕΓΡΑΜΜΕΝΗΣ ΣΥΜΒΑΣΗΣ.**

ΠΑΙΔΙΚΕΣ ΕΚΠΤΩΣΕΙΣ (ηλικίες 2-11,99 χρονών)

- ✓ **ΠΑΙΔΙΚΗ ΕΚΠΤΩΣΗ ΣΕ ΤΡΙΚΛΙΝΟ (ΜΕ ΤΟΥΣ ΓΟΝΕΙΣ) - 150 ΕΥΡΩ**
- ✓ **ΠΑΙΔΙ 2 – 6 ετών σε Δίκλινο (με ΜΟΙΡΑΖΟΜΕΝΟ ΚΡΕΒΑΤΙ ΜΑΖΙ ΜΕ 2 ΓΟΝΕΙΣ) - ΠΑΙΔΙΚΗ ΤΙΜΗ ΜΕ ΦΟΡΟΥΣ 820 ΕΥΡΩ**
- ✓ **ΠΑΙΔΙ 6- 11,99 ετών σε Δωμάτιο (με ΜΟΙΡΑΖΟΜΕΝΟ ΚΡΕΒΑΤΙ ΜΑΖΙ ΜΕ 2 ΓΟΝΕΙΣ) - ΠΑΙΔΙΚΗ ΤΙΜΗ ΜΕ ΦΟΡΟΥΣ 905 ΕΥΡΩ**



Πρόγραμμα εκδρομής

ΝΤΟΥΜΠΑΙ 6ΗΜΕΡΕΣ LUX

1η ΜΕΡΑ: ΑΘΗΝΑ – ΝΤΟΥΜΠΑΪ

Συγκέντρωση στο αεροδρόμιο «Ελ. Βενιζέλος» και απογείωση για Ντουμπάι. Άφιξη, μεταφορά στο ξενοδοχείο, διανυκτέρευση.

2η ΜΕΡΑ: ΝΤΟΥΜΠΑΪ – CITY TOUR

Μετά το πρωινό ξεκινάμε για να γνωρίσουμε το κοσμοπολίτικο Ντουμπάι. Θα γνωρίσετε την πόλη με την μοναδική αρχιτεκτονική. Θα ξεκινήσουμε με **το λαογραφικό μουσείο** που βρίσκεται στο παλιό κάστρο Φαχίντι, περνώντας από την παραδοσιακή **συναυκία Μπαστακία**. Με το χαρακτηριστικό **τοπικό ταξί του Creek** την Abra θα περάσουμε στα πασίγνωστα παζάρια του **Χρυσού και των Μπαχαρικών**, που έρχονται όπως και παλιά από διάφορες χώρες της Ανατολής. **Γεύμα σε επιλεγμένο εστιατόριο**. Συνεχίζουμε την ξενάγηση μας με την περιοχή **της Τζουμέρα** με τις μονοκατοικίες και την μοναδική της παραλία. Περνώντας τη Λεωφόρο **του Σείχη Ζάιεντ**, τον δρόμο όπου είναι μαζεμένοι περίπου 250 ουρανοξύστες, κατευθυνόμαστε **στο Τζαμί της Τζουμέρα** όπου θα κάνουμε μία στάση για φωτογραφίες εξωτερικά και κατόπιν στο ξενοδοχείο σύμβολο του Ντουμπάι στο **BURJ AL ARAB**. Στη συνέχεια επίσκεψη στο νησί **Palm Island** το νησί φοίνικα που έχει χτιστεί μέσα στην θάλασσα, και στάση για φωτογραφίες στο ξενοδοχείο των αστέρων το **Atlantis the Palm**. Στην επιστροφή θα επισκεφτούμε την μοναδική **MADINAT JUMEIRA** η διαφημισμένη «Βενετία» των Αραβικών Εμιράτων, όπου μπορείτε να κάνετε την βόλτα σας στα μαγαζιά λαϊκής τέχνης και να αγοράσετε αναμνηστικά για το Ντουμπάι Περνώντας από το παλάτι του Σείχη. Μεταφορά για να επισκεφθείτε **το Dubai Mall** για τις αγορές σας και να φωτογραφηθείτε **στο Dubai Aquarium** με το μεγαλύτερο παράθυρο, σας δίνεται η ευκαιρία να έρθετε πρόσωπο με πρόσωπο με περισσότερα από 33.000 υδρόβια πλάσματα όπως **με το τεράστιο Sand Tiger καρχαρία, με σαλάχι** κλπ.. Μια υποβρύχια περιπέτεια που υπόσχεται να είναι πραγματικά αξέχαστη. **(για κρατήσεις θέσεων μην παραλείψετε να ενημερώσετε εγκαίρως το γραφείο ή τον αρχηγό μας)**. Επίσης θα δείτε από κοντά τα μεγαλύτερα σιντριβάνια του κόσμου που χορεύουν υπό τους ήχους της Μουσικής μπροστά στον υψηλότερο ουρανοξύστη του κόσμου **Burj Khalifa**. Μεταφορά στο ξενοδοχείο . Διανυκτέρευση.

3η ΜΕΡΑ: ΝΤΟΥΜΠΑΪ – ΣΑΦΑΡΙ 4X4 – ΒΕΔΟΥΙΝΙΚΟ ΠΑΡΤΥ

Το πρωινό σας είναι ελεύθερο για να κάνετε τις αγορές σας στα εμπορικά κέντρα του Ντουμπάι ή για χαλάρωση. Για όσους θέλετε να χαλαρώσετε μπορείτε να πιείτε το κοκτέιλ σας και να κολυπήσετε στην πισίνα του ξενοδοχείου και για εσάς που θέλετε κάτι συναρπαστικό , μην χάσετε την ευκαιρία, μπείτε στην πισίνα και νιώστε την μοναδική εμπειρία να βρισκείτε στον ίδιο χώρο, και να κολυπήσετε καθώς και να βγείτε φωτογραφίες **με τα πανέμορφα θαλάσσια θηλαστικά τα δελφίνια. (Για κρατήσεις θέσεων μην παραλείψετε να ενημερώσετε εγκαίρως το γραφείο ή τον αρχηγό μας)** . Νωρίς το απόγευμα **με Jeep 4X4** θα ξεκινήσουμε για μία μοναδική περιπέτεια μέσα στην έρημο, όπου μετά από παιχνίδια με τα jeep στους αμμόλοφους και φωτογραφίες στο ηλιοβασίλεμα, θα καταλήξουμε σε Βεδουϊνικές τέντες. Εκεί θα μας καλωσορίσουν σύμφωνα με την Αραβική φιλοξενία, προσφέροντας μας παραδοσιακό τσάι και θα έχουμε την ευκαιρία να απολαύσουμε μια μικρή βόλτα με καμήλες. Το Δείπνο απόψε είναι barbeque στην τέντα κάτω από τον ουρανό της Ερήμου, όπου θα παρακολουθήσουμε παραδοσιακούς χορούς. Αργά το βράδυ θα επιστρέψουμε στο ξενοδοχείο μας για διανυκτέρευση.

4η ΜΕΡΑ: ΝΤΟΥΜΠΑΪ - ΑΜΠΟΥ ΝΤΑΜΠΙ

Πρωινό και αναχώρηση για το Αμπου Ντάμπι, μετά από περίπου 2 ώρες και 190 χιλιόμετρα, θα φτάσουμε στον Αμπου Ντάμπι, την πρωτεύουσα των Ηνωμένων Αραβικών Εμιράτων, το μεγαλύτερο και πλουσιότερο εμιράτο από τα 7 που αποτελούν τη χώρα. Θα κινηθούμε στο δρόμο του Σείχη Ζάιεντ και στην διαδρομή θα έχουμε την ευκαιρία να δούμε στα δεξιά μας την περιοχή Dubai Marina, την πιο καινούρια περιοχή στο Ντουμπάι με τους περισσότερους ουρανοξύστες και την περιοχή Jebel Ali που αποτελεί την βιομηχανική και κατασκευαστική ζώνη του Ντουμπάι. Εκεί βρίσκονται, το μεγαλύτερο μέχρι και σήμερα τεχνητό λιμάνι στο κόσμο, το λιμάνι Jebel Ali, το τεχνητό νησί του φοίνικα Jebel Ali και το καινούριο αεροδρόμιο (υπό κατασκευή) που θα είναι το μεγαλύτερο στον κόσμο. Μικρή στάση στη μέση της διαδρομής. Φτάνοντας Αμπου Ντάμπι θα περάσουμε από **το μουσείο του Λούβρου**. Σχεδιασμένο από τον διακεκριμένο αρχιτέκτονα Jean Nouvel, άνοιξε τις πόρτες του στα τέλη του 2017. Το μνημειώδες κτήριο περιέχει 23 γκαλερί με παγκόσμια έργα ζωγραφικής/ γλυπτικής, χειρόγραφα και άλλα αντικείμενα που χρονολογούνται από την αρχαιότητα μέχρι το σήμερα. Εξακόσια έργα έχουν επιλεγεί από τις τεράστιες αποθήκες του Λούβρου και από άλλα γαλλικά μουσεία. Στολίδι ο περίτεχνος φουτουριστικός θόλος διαμέτρου 180 μέτρων. Τα γεωμετρικά ανοίγματα στον θόλο δημιουργούν την αίσθηση πως το μουσείο λούζεται από μία βροχή φωτός. Στην συνέχεια θα κατευθυνθούμε **στο μεγαλοπρεπές τζαμί του Σείχη Ζάιεντ** που είναι φτιαγμένο όλο από μάρμαρο και χρυσό, ενώ μέσα θα δούμε και το μεγαλύτερο μονοκόμματο χειροποίητο χαλί στον κόσμο. Από εκεί θα περάσουμε από την περιοχή με τα 17 παλάτια των γιων του Σείχη Ζάιεντ για να καταλήξουμε στο παλάτι του Σείχη Χαλίφα, τωρινού κυβερνήτη του Αμπου Ντάμπι αλλά και προέδρου της χώρας. Περνώντας από το μεγαλοπρεπές ξενοδοχείο 6 αστέρων **Emirates Palace** που είναι κτισμένο με χρυσό, μάρμαρο, γρανίτη και αλάβαστρο σε όλους τους τους χώρους (πηγαίνουμε για καφέ κατόπιν διαθεσιμότητας) καταλήγουμε στο εμπορικό κέντρο του Αμπου Ντάμπι το Marina Mall (χρόνου επιτρέποντος). Κατά το μεσημέρι αναχώρηση από το εμπορικό και θα καταλήξουμε **για γεύμα** σε πολυτελές επιλεγμένο εστιατόριο στο Yas Island. Στο Yas Island εκτός από την πίστα της Φόρμουλα 1 βρίσκεται και το μεγαλύτερο πάρκο της Ferrari με το γρηγορότερο τριανάκι στον κόσμο, καθώς και το μουσείο της Ferrari. Επιστρέφουμε στο ξενοδοχείο μας νωρίς το απόγευμα. Διανυκτέρευση.

Το βράδυ προτείνουμε παραδοσιακό γεύμα σε λιβανέζικο εστιατόριο με ζωντανή αραβική μουσική και χορό της κοιλιάς με αυθεντικές γεύσεις Λιβανέζικης Κουζίνας. **Σημείωση: Προσοχή απαραίτητη για την είσοδο σας στο τζαμί είναι η σεμνή ενδυμασία, οι κυρίες να έχουν μαντήλι για να σκεπάσουν τα μαλλιά τους, να μην αφήνουν ακάλυπτα τα χέρια και πόδια τους και οι κύριοι να φορούν παντελόνι και όχι βερμούδα – σορτς & αμάνικο μπλουζάκι.

5η ΜΕΡΑ: ΝΤΟΥΜΠΑΪ – ΚΡΟΥΑΖΙΕΡΑ ΜΕ ΔΕΙΠΝΟ (προαιρετικό)

Μετά το πρωινό μας στο ξενοδοχείο, ημέρα ελεύθερη για τα τελευταία ψώνια, προτείνουμε την ολόημερη εκδρομή OUTLETMALL of DUBAI (όπου θα βρείτε τις καλύτερες μάρκες σε πολύ χαμηλές τιμές) και MALL OF EMIRATES όπου κι εκεί μπορείτε να χαθείτε στο πλήθος καταστημάτων και να κάνετε τις αγορές σας καθώς και να ζήσετε την εμπειρία του ski στο μοναδικό κλειστό χιονοδρομικό Κέντρο του κόσμου. Για όσους επιθυμούν να κάνουν χρήση την **ΔΩΡΕΑΝ ΕΙΣΟΔΟ** στο **DUBAI FRAME (η μεταφορά δεν περιλαμβάνεται)**, Θεαματική θέα στο Ντουμπάι από το διάδρομο του Ντουμπάι Frame. Το Ντουμπάι εγκαινίασε την τελευταία ατραξιόν του: Μια γιγάντια κορνίζα που πλαισιώνει τις δυο αντίθετες όψεις της πόλης, τα ιστορικά της κτίρια και τα σύγχρονα κτίρια, το παλιό και το σύγχρονο Ντουμπάι. Μπορείτε επίσης να επισκεφθείτε **το La Mer** που μόλις άνοιξε λιγότερο από δύο χρόνια και έχει γίνει ένα από τα hottest στο Ντουμπάι το 2019. Η περιοχή βρίσκεται στην περιοχή Τζουμέρα. Είναι στην παραλία με πολλά καταστήματα, κομψά εστιατόρια και καφετέριες, τα πιο cool μπάνια, και φιλική και διασκεδαστική τέχνη του δρόμου και, φυσικά, η παραλία! Υπάρχουν τόσα πολλά εστιατόρια που σίγουρα θα βρείτε κάτι στα γούστα σας. Για να δείτε μερικά καταπληκτικά έργα τέχνης του δρόμου, περπατήστε κατά μήκος των σιδηροδρομικών καταστημάτων και να φέρει φωτογραφική μηχανή σας. **Το βράδυ θα αποχαιρετήσουμε την πόλη του Ντουμπάι κάνοντας προαιρετικά μια κρουαζιέρα στην Μαρίνα μέσα σε παραδοσιακό σκάφος (dhow) με φαγητό όπου μπορείτε να απολαύσετε το νυχτερινό Ντουμπάι λουσμένο στα φώτα. Διανυκτέρευση.**

6η ΜΕΡΑ: ΝΤΟΥΜΠΑΪ

Πρωινό και αναχώρηση για το αεροδρόμιο για την επιστροφή μας στην Αθήνα πλουσιότεροι και χαρούμενοι με τις καλύτερες αναμνήσεις από το υπέροχο ταξίδι μας .



ΔΡΑΣΤΗΡΙΟΤΗΤΕΣ ΓΙΑ ΜΙΚΡΟΥΣ ΚΑΙ ΜΕΓΑΛΟΥΣ – ΕΙΔΙΚΕΣ ΤΙΜΕΣ ΕΝΗΜΕΡΩΘΕΙΤΕ!!

BURJ KHALIFA – ON THE TOP OF THE WORLD 124-125-148 FLOOR 'Must Do!'

Επισκεφθείτε το ψηλότερο κτίριο το κόσμου με ύψος 828 μέτρα και μάθετε την ιστορία και τα στάδια κατασκευής του . Μπείτε στο γρηγορότερο ασανσέρ (65χλμ/ώρα), ανεβείτε στα παρατηρητήρια 124-125 ή 148 και θαυμάστε την ομορφότερη θέα του περσικού κόλπου και των Αραβικών Εμιράτων. Απολαύστε αραβικό καφέ και φωτογραφηθείτε στην "Κορυφή του Κόσμου", μια εμπειρία αξέχαστη και μοναδική που δεν πρέπει να χάσετε



DUBAI MIRACLE GARDEN 'Must Do!'

Επισκεφθείτε το μοναδικό και υπέροχο πραγματικά DUBAIMIRACLEGARDENS. Εδώ θα δείτε πάνω από 45 εκατομμύρια ανθισμένα λουλούδια σε μοναδικές κατασκευές , σχήματα και χρώματα με 45 διαφορετικές ποικιλίες Όλα αυτά και άλλα πολλά μπορείτε να απολαύσετε κάτω από τους 5 τεράστιους θόλους με τα χιλιάδες κρεμαστά καλάθια λουλουδιών , πίνοντας ένα κοκτέιλ φρούτων, καφέ η τρώγοντας ένα σνακ να χαλαρώσετε και να χαθείτε μέσα σε αυτό το εκπληκτικό περιβάλλον



LEGOLAND

Το πάρκο LEGOLAND στο Ντουμπάι είναι για οικογένειες με παιδιά ηλικίας 2-12. Διαθέτει πάνω από 40 διαδραστικές βόλτες, 15.000 LEGO δομές και μοντέλα κατασκευασμένα από πάνω από 60 εκατομμύρια τούβλα LEGO. Δίπλα στη LEGOLAND βρίσκεται το LEGOLANDWATERPARK και αυτό σχεδιασμένο ειδικά για παιδιά ηλικίας 2-12 και τις οικογένειές τους με πάνω από 20 νεροτσουλήθρες και μοναδικά αξιοθέατα.



BOLLYWOOD PARK

Το πρώτο θεματικό πάρκο στον κόσμο αφιερωμένο στο Bollywood γεμάτο με δράση, περιπέτεια, ρομαντισμό, κωμωδία, μουσική, χορό, τη γεύση και το συναίσθημα του Bollywood στυλ. Μια γιορτή της βιομηχανίας ταινιών της Βομβάης σε 5 ζώνες εμπνευσμένο από Bollywood.



MALL OF EMIRATES – ΧΙΟΝΟΔΡΟΜΙΚΟ ΚΕΝΤΡΟ ΝΤΟΥΜΠΑΙ

Στο φημισμένο εμπορικό κέντρο Emirates Mall κατασκευάστηκε το πρώτο κλειστό χιονοδρομικό κέντρο στην Μέση Ανατολή. Επισκεφθείτε το και κάντε σκι μόνοι σας ή με δάσκαλο, διασκεδάστε με την Snow Bullet ή ακόμα δείτε από κοντά και ταΐσετε πιγκουίνους!



DUBAI OPERA 'Must Do!'

Δίπλα στο πιο ψηλό ουρανοξύστη του κόσμου, τον Μπουρζ Καλίφα άνοιξε η πρώτη Όπερα του Ντουμπάι. Το κτίριο είναι εμπνευσμένο από τις παραδοσιακές βάρκες «alhow» των Αράβων και στεγάζει ένα πολυμορφικό αμφιθέατρο 2.000 θέσεων. Φιλοξενώντας από κλασικά κονσέρτα μέχρι μιούζικαλ, η Όπερα του Ντουμπάι φιλοδοξεί να γίνει το κορυφαίο καλλιτεχνικό κέντρο της Μέσης Ανατολής.



IMG WORLD OF ADVENTURE

Με έκταση όσο 28 γήπεδα ποδοσφαίρου το IMG Worlds of Adventure, είναι ένα από τα νεότερα θεματικά πάρκα του Ντουμπάι. Με τα υπερσύγχρονα τρενάκια θα γνωρίσετε όλους τους αγαπημένους σας χαρακτήρες Marvel και Cartoon Network σε πέντε θεματικές ζώνες. Μην χάσετε το Ben 10, Gumball, The Power puff Girls και Lazy Town καθώς και τους ήρωες Spider-Man, The Hulk, Iron Man, Thor .





ΚΟΛΥΜΠΙ ΜΕ ΔΕΛΦΙΝΙΑ – ΡΩΤΗΣΤΕ ΜΑΣ!!! 'Must Do!'

Μπείτε στην πισίνα και νιώστε την μοναδική εμπειρία να βρίσκεστε στον ίδιο χώρο, να κολυμπήσετε και να βγάτε φωτογραφίες με τα πανέμορφα θαλάσσια θηλαστικά τα δελφίνια



ΝΕΟ..ΤΟ ΛΟΥΒΡΟ ΤΟΥ ΑΜΠΟΥ ΝΤΑΜΠΙ

Ο γάλλος αρχιτέκτονας Ζαν Νουβέλ που σχεδίασε την «πόλη-μουσείο», εμπνεύστηκε από τις παλιές αραβικές συνοικίες για να κατασκευάσει στο νησί Σααντιγιάντ αυτόν τον χώρο που περιλαμβάνει 55 λευκά κτίρια. Περιτριγυρισμένο από νερό από τρεις πλευρές, το μουσείο φιλοξενεί 600 έργα τέχνης. “Είναι κάτι παραπάνω από ένα μουσείο. Είναι ένα κέντρο ειρήνης, αποδοχής, φιλίας και εκπαίδευσης », δήλωσε στο Reuters ο Μοχάμεντ αλ Μουμπάρακ, πρόεδρος του τμήματος πολιτισμού και τουρισμού στο Αμπού Ντάμπι



DUBAI AQUARIUM - ΕΝΤΟΣ ΤΟΥ DUBAI MALL 'Must Do!'

Βυθίστε τις αισθήσεις σας σε ένα περιβάλλον που χαρακτηρίζεται από έντονα χρώματα, εντυπωσιακή θαλάσσια ζωή και απίστευτες εμπειρίες. Το Dubai Aquarium στο Dubai Mall με το μεγαλύτερο παράθυρο σας δίνει την ευκαιρία να έρθετε πρόσωπο με πρόσωπο με περισσότερα από 33.000 υδρόβια πλάσματα όπως με το τεράστιο Sand Tiger καρχαρία, με σαλάχια κλπ.. Μια υποβρύχια περιπέτεια που υπόσχεται να είναι πραγματικά αξέχαστη



DUBAI FRAME 'Must Do!'

Θεαματική θέα στο Ντουμπάι από το διάδρομο του Ντουμπάι Frame. Το Ντουμπάι εγκαινίασε την τελευταία ατραξιόν του: Μια γιγάντια κορνίζα που πλαισιώνει τις δυο αντίθετες όψεις της πόλης, τα ιστορικά της κτίρια και τα σύγχρονα κτίρια, το παλιό και το σύγχρονο Ντουμπάι.



LA PERLE DRAGONE SHOW 'Must Do!'

Ένα μοναδικό υπερθέαμα από επαγγελματίες ακροβάτες σε ένα Σόου που πραγματικά κόβει την ανάσα , η παράσταση δημιουργήθηκε από τον θρυλικό Καλλιτεχνικό Διευθυντή, Franco Dragone, φημισμένο για το έργο του, μεταξύ των οποίων το Le Rêve στο Λας Βέγκας και το The House of Dancing Water στο Μακάο. Το La Perle διαθέτει μια εκπληκτική συγχώνευση εντυπωσιακών καλλιτεχνικών παραστάσεων, εικόνων και τεχνολογίας , επηρεάζεται από την πλούσια κουλτούρα, το ζωντανό παρόν και το φιλόδοξο μέλλον του Ντουμπάι, με εντυπωσιακά ακροβατικά και ειδικά εφέ που θα αφήσουν τους θεατές άφωνους.

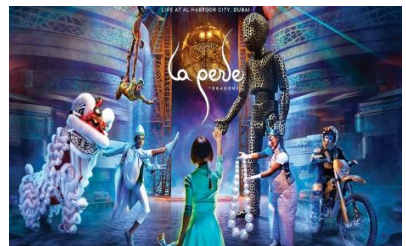

Για τις προαιρετικές δραστηριότητες σας, έχουμε ειδικές ΕΚΠΩΤΙΚΕΣ τιμές αποκλειστικά και μόνο για εσάς.

Για οτιδήποτε επιλέξετε παρακαλώ συμβουλευθείτε τον ταξιδιωτικό σας πράκτορα ή τον Αρχηγό μας στον προορισμό!!!!

ΚΑΛΕΣ ΓΙΟΡΤΕΣ και ΚΑΛΟ ΤΑΞΙΔΙ!!!!